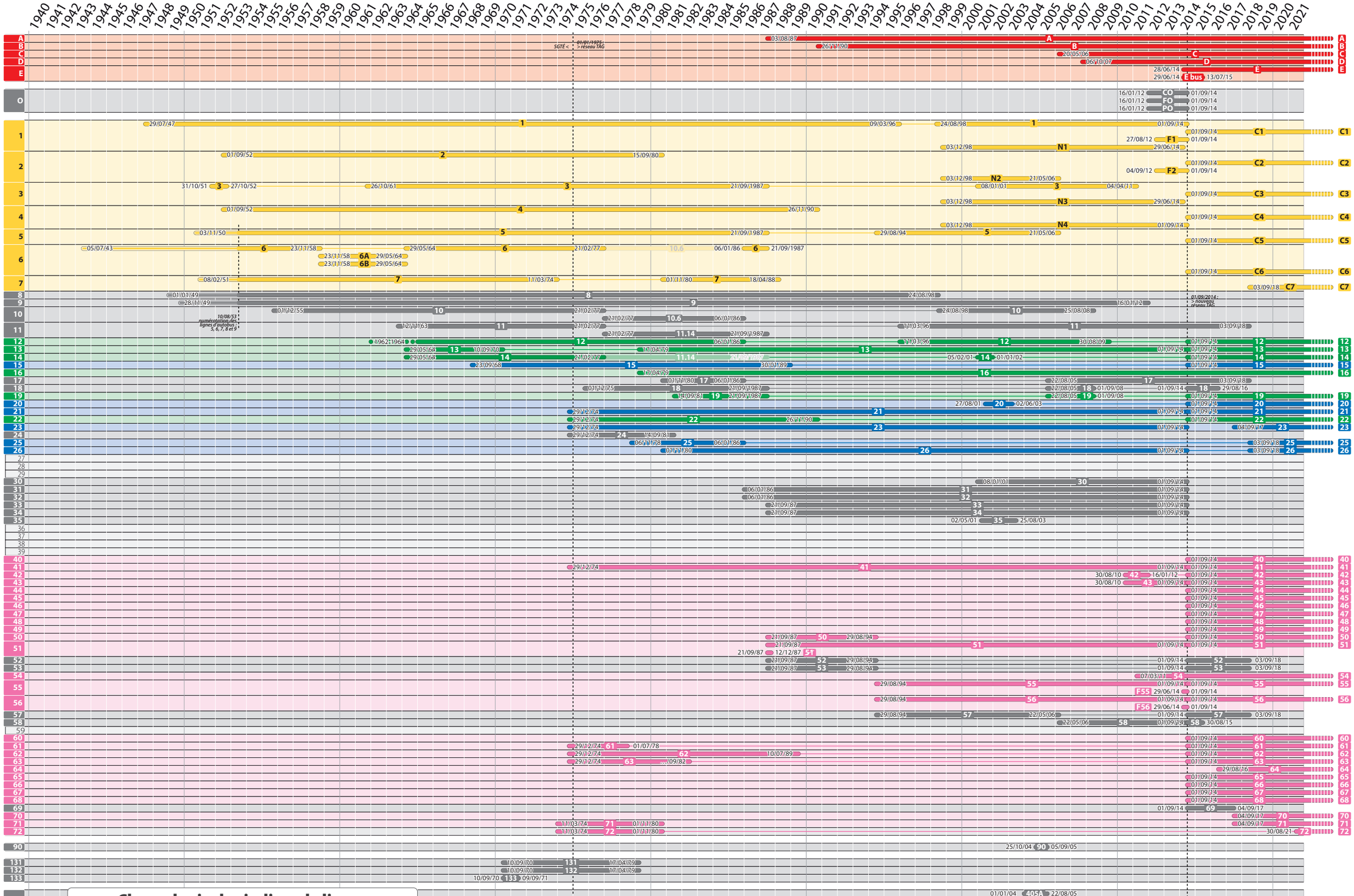

Chronologie des indices de lignes sur le réseau SGTE / TAG

au 01/09/2021

LÉGENDE

- 29/05/64 — 13 — 10/09/70 : ligne avec la date de création et la date de suppression
- ligne : période d'interruption
- numéro en activité aujourd'hui
- numéro disparu

© Sylvain Blanchard / Standard 216 Histo Bus Grenoblois